



La Ricerca continua...

**ANNUAL
REPORT
2020**

Sommario

- 1. La Fondazione IEO-CCM**
 - La Mission
 - La Governance

- 5. Cosa Finziamo**
 - L'impegno della Fondazione al fianco di IEO e Monzino in un contesto eccezionale
 - I protagonisti della Ricerca
 - Assistere i pazienti a 360°

- 9. La Raccolta Fondi**
 - Trasparenza e Monitoraggio
 - La Ricerca va avanti grazie ai piccoli gesti
 - La donazione regolare
 - Le donazioni spontanee, in memoria e per gli eventi speciali
 - Collaborazioni RICERCAte
 - Fondazioni aziendali ed enti erogativi
 - Lasciti ed eredità
 - Grandi donazioni per grandi progetti
 - Eventi e iniziative speciali per la Ricerca
 - Cena d'artista
 - Smart Shops

- 25. Le campagne**
 - #NESSUNORESTAINDIETRO
 - La Fondazione IEO-CCM segue il rosa: la prevenzione al femminile

- 29. Media**

- 31. Le Persone**



All'inizio del 2020 nessuno avrebbe potuto immaginare cosa ci saremmo trovati ad affrontare di lì a poco. La nostra vita è cambiata all'improvviso in ogni aspetto e ciascuno di noi è stato investito da un profondo sconvolgimento personale e relazionale. La pandemia - e la conseguente crisi sanitaria globale senza precedenti - ha segnato profondamente le nostre esistenze come individui e come comunità, tanto nelle semplici azioni quotidiane, quanto nel modo di pensare e pianificare.

Con il lockdown, i nostri Istituti IEO e Monzino hanno dovuto far fronte a un impegno straordinario e di fatto inevitabile, vista la complessità delle esigenze alle quali rispondere e il carattere emergenziale della situazione nella sua totalità. Questi sforzi imprevedibili hanno messo a dura prova le strutture ospedaliere e l'equilibrio del loro sistema organizzativo.

Nel pieno di questi sconvolgimenti la nostra missione è rimasta invariata e il nostro obiettivo continua a essere quello di accogliere al meglio le necessità di tutti i pazienti, oltre a far progredire la ricerca sperimentale e clinica, in ambito oncologico e cardiovascolare.

Nell'attuale scenario difficile e delicato, la Fondazione IEO-CCM, di cui sono con orgoglio Presidente da ormai due mandati, ha ricoperto un ruolo strategico. Fin da subito il supporto rivolto ai due ospedali si è intensificato con l'attivazione di raccolte fondi, come la campagna #NESSUNORESTAINDIETRO. Di fronte alla contingenza problematica e all'affaticamento delle strutture sanitarie, le nostre iniziative hanno avuto come scopo il sostegno diretto offerto agli ospedali, mettendo a disposizione importanti risorse finanziarie, indispensabili per contenere e superare l'emergenza.

Tutto questo è stato reso possibile grazie alla generosità di chi ha risposto ai nostri appelli e ha dimostrato una fiducia alla quale abbiamo scelto di dare valore concreto, destinando un numero sempre maggiore di fondi alla Ricerca di IEO e Monzino, vera spinta motrice del progresso. A conclusione di un anno così impegnativo, desidero guardare al futuro con ottimismo e ribadire l'assoluta importanza di incentivare la Ricerca, ricchezza inestimabile per la vita di tutti noi.

Patrizia Sandretto Re Rebaudengo
Presidente Fondazione IEO-CCM

La Fondazione IEO-CCM



IEO

L'Istituto Europeo di Oncologia (IEO) nasce nel 1994 dall'idea e dall'intuizione del Prof. Umberto Veronesi e degli altri soci fondatori con la volontà di creare un Centro di eccellenza nel campo della prevenzione, della diagnosi e della cura dei tumori. Oggi lo IEO è un "comprehensive cancer centre" che punta all'eccellenza nel trattamento dei pazienti, integrando pienamente le diverse attività cliniche con quelle della Ricerca e della formazione.

MONZINO

Il Centro Cardiologico Monzino (CCM) nasce nel 1981 da un'idea del Prof. Cesare Bartorelli e dalla volontà del Cavaliere del Lavoro Italo Monzino. Oggi il Monzino è il primo ospedale in Europa esclusivamente dedicato alla Ricerca, alla cura e alla prevenzione delle malattie cardiovascolari.

Al Monzino i medici operano in sinergia con la Ricerca per offrire a ogni paziente un percorso terapeutico che unisce profonde competenze iperspecialistiche alle tecnologie più avanzate oggi disponibili.

FONDAZIONE IEO-CCM

La Fondazione IEO-CCM è l'unica a sostenere esclusivamente e direttamente la Ricerca dello IEO e del Monzino. Nasce nel 1994 e, da oltre 25 anni, supporta la ricerca clinica e sperimentale, l'assistenza ai pazienti oncologici e cardiologici dei due Istituti con l'obiettivo di individuare le cure migliori e per sostenere nuovi progetti innovativi.

Il finanziamento alla Ricerca si conferma essere strategico per il lavoro dei medici e dei ricercatori impegnati allo IEO e al Monzino, perché i progressi e i risultati raggiunti in laboratorio possano essere velocemente trasformati in cure personalizzate e in sistemi diagnostici sempre più efficaci.

La Mission

Diagnosi precoce, medicina di precisione e prevenzione sono la cura più innovativa contro il cancro e le malattie cardiovascolari.

Ogni anno la Fondazione IEO-CCM finanzia borse di studio, progetti di ricerca clinica e sperimentale, corsi di aggiornamento per il personale medico e paramedico e contribuisce all'acquisto di attrezzature e macchinari all'avanguardia, affinché sempre più vite possano essere salvate e le malattie oncologiche e cardiovascolari siano sempre più curabili.

La Fondazione svolge la propria attività sulla base dei seguenti valori e principi fondamentali:

- Rispetto della volontà dei donatori nell'utilizzo dei fondi raccolti tramite erogazioni liberali, da persone fisiche o giuridiche, secondo le finalità istituzionali contenute nella Mission;
- Perseguimento di efficienza ed efficacia nell'utilizzo dei fondi raccolti;
- Scelta della destinazione dei fondi raccolti in base al principio dell'equità;
- Distribuzione delle risorse e delle prestazioni in modo proporzionale ed equo rispetto ai bisogni dei destinatari delle attività della Fondazione, attraverso la valutazione di un Comitato Tecnico Scientifico;
- Individuazione dell'eticità come principio guida nella scelta dei progetti da finanziare;
- Pubblicazione del bilancio annuale sul sito web e sui canali di comunicazione istituzionali, con l'obiettivo di garantire la massima trasparenza verso tutti gli stakeholder coinvolti e verso i donatori.

La Governance

La Fondazione IEO-CCM riunisce diverse componenti con l'obiettivo di garantire il progresso della Ricerca oncologica dello IEO e cardiovascolare del Monzino.

Organi della Fondazione sono

Il Consiglio di Amministrazione
Il Presidente
Il Comitato Tecnico Scientifico
Il Segretario Generale, ove nominato
Il Collegio dei Revisori

Al momento della pubblicazione (luglio 2021), gli organi della Fondazione IEO-CCM sono composti da:

Consiglio di Amministrazione

Al Consiglio di Amministrazione è attribuita l'amministrazione ordinaria e straordinaria della Fondazione. Il Consiglio è composto da almeno cinque membri e ne fanno parte di diritto il Presidente pro tempore, i Vicepresidenti e l'Amministratore Delegato dell'Istituto Europeo di Oncologia nonché del Centro Cardiologico Monzino, che vi partecipano per tutta la durata del loro incarico. Il Consiglio di Amministrazione nomina a maggioranza il Presidente della Fondazione, scelto tra i membri di diritto e gli altri membri del Consiglio di Amministrazione.

Presidente

Dott.ssa Patrizia SANDRETTO RE REBAUDENGO

Consiglieri

Membri di diritto:
Dott. Carlo BUORA
Dott. Carlo CIMBRI
Ing. Mauro MELIS

Membri nominati:

Prof. Antonio BARTORELLI
Dott. Francesco BONAMI
Dott. Carlo CAPASA
Avv. Laura COLNAGHI CALISSONI
Dott.ssa Barbara COSSETTO
Prof. Giuseppe CURIGLIANO
Dott.ssa Claudia Adele DWEK
Notaio Andrea GANELLI
Dott.ssa Chiara GERONZI
Dott.ssa Umberta GNUTTI BERETTA
Dott.ssa Elisabetta LATTANZIO ILLY
Prof.ssa Gabriella PRAVETTONI
Dott.ssa Emanuela SCHMEIDLER
Dott. Roberto SPADA
Dott. Luca STOPPINI
Dott.ssa Warly TOMEI
Dott. Fedele USAI
Dott.ssa Emanuela VAVASSORI

Sono invitati a partecipare alle riunioni del Consiglio di Amministrazione i Direttori Scientifici Prof. Roberto ORECCHIA, Direttore Scientifico IEO Prof. Giulio POMPILIO, Direttore Scientifico Monzino

Membri del collegio dei Revisori

Avv. Maurizio BOZZATO
Dott. Guido CROCI
Dott. Marco NOCCHI

Segretario Generale

Dott.ssa Daniela PEZZI

Cosa Finanziamo

L'impegno della Fondazione al fianco di IEO e Monzino in un contesto eccezionale

Il 2020 è iniziato con le consuete attività di chiusura dei progetti natalizi dell'anno precedente e i primi passi sulle nuove attività pianificate per quello che ci si aspettava essere un anno di sviluppo e crescita. Poi a fine febbraio le prime avvisaglie di cosa stava per succedere e da marzo l'avvio di un nuovo corso, inaspettato e preoccupante.

La Fondazione IEO-CCM è stata chiamata a uno sforzo del tutto impreveduto per dare supporto allo IEO e al Monzino, che nel giro di poche settimane sono diventati "hub" oncologico e cardiologico, accogliendo pazienti gravi provenienti da ospedali lombardi impegnati in prima linea nell'emergenza Covid-19.

I pazienti provenienti dagli ospedali impegnati con il Covid dovevano infatti essere accolti e curati in una situazione dove visite ambulatoriali, screening e trattamenti non urgenti venivano sospesi all'improvviso e i familiari non erano più ammessi all'interno delle strutture.

Attraverso un accordo con ATS Lombardia è stato avviato un servizio per permettere ai pazienti più fragili di ricevere a domicilio i farmaci. Inoltre è stato messo a disposizione dei pazienti, dei loro familiari e del personale medico, supporto psicologico a distanza perché fossero in grado di affrontare al meglio gli effetti dell'enorme stress causato dal contesto emergenziale.

IEO e Monzino hanno compiuto sforzi straordinari, ribadendo l'attenzione al paziente che da sempre contraddistingue i due Istituti. La Fondazione ha svolto in questo un ruolo strategico e fondamentale, raccogliendo rapidamente la richiesta di supporto eccezionale e lanciando iniziative di fundraising per sostenere le esigenze operative di quel periodo.

I ricercatori IEO, in collaborazione con il Mount Sinai di New York e con l'Università degli Studi di Pavia, hanno lavorato per mettere a punto un test sierologico per la ricerca di anticorpi anti Sars-CoV-2 con l'obiettivo di stimare le probabilità di reinfezione in soggetti con anticorpi e quindi già entrati in contatto con il virus. Un dato fondamentale per determinare il grado di protezione dei soggetti precedentemente infettati e la sua durata.

Anche al Monzino sin dall'esordio della pandemia, medici e ricercatori si sono attivati per studiare le interazioni fra cuore e Covid-19, con l'avvio di studi volti a identificare predittori clinici e di laboratorio di danno miocardico in pazienti con infezione da Sars-CoV-2.

Attraverso la campagna speciale di raccolta fondi #NESSUNORESTAINDIETRO la Fondazione ha coinvolto e attivato gli stakeholder vicini agli Istituti, aziende, enti e privati tutti uniti perché le esigenze dei pazienti oncologici e cardiologici non venissero trascurate in virtù dell'enorme emergenza sanitaria che stava travolgendo il Paese e il mondo intero.

La Ricerca sui tumori e in ambito cardiovascolare non si è mai fermata, e per questo la Fondazione ha sempre avuto ben chiari obiettivi e mission che da sempre la guidano: garantire i fondi necessari per consentire a medici e ricercatori di raggiungere risultati e fare progressi per salvare sempre più vite.

La Fondazione ha risposto efficientemente e tempestivamente ai bisogni dei due Istituti, erogando oltre 5.6 milioni di Euro con un incremento del 104% rispetto al totale delle erogazioni avvenute nel 2019, e in generale di molto superiore al volume destinato mediamente negli anni. Un risultato senza precedenti, che rappresenta un'ulteriore conferma dell'impegno verso la Ricerca dello IEO e del Monzino e del ruolo strategico della Fondazione IEO-CCM per entrambe le realtà sanitarie.

TOTALE EROGATO

€5.667.103

+ 104% rispetto al 2019

"Io non ho mai avuto dubbi. Fin dall'inizio di questa pandemia ho dato subito la mia disponibilità per partecipare alla ricerca dell'immunità al Covid-19. Ho voluto dare il mio contributo in quel momento di bisogno straordinario e capire come potevamo fermare il virus. Oggi analizziamo circa 50 tamponi al giorno ma stimiamo di arrivare almeno a 300. In questa fase è molto importante riuscire a fare quanti più tamponi possibili. Abbiamo scelto di dedicare il nostro tempo a questo importante studio ma ognuno di noi continua a lavorare anche alla propria ricerca. Ci siamo organizzati in turni di mezza giornata dal lunedì al sabato per riuscire a fare entrambe le cose. Io ad esempio sono un tecnico di laboratorio e mi sto occupando di studiare il tumore alla mammella."

Barbara Gallo
Ricercatrice IEO (nella foto la prima da destra)



"La ricerca di cui mi occupo è focalizzata sulle patologie valvolari in particolare sulla stenosi valvolare aortica e sul prolasso della valvola mitralica. Entrambe queste patologie al momento non dispongono di una cura farmacologica, quando i sintomi sono troppo gravi le uniche opzioni terapeutiche a cui possono essere sottoposti i pazienti sono il riparo o la sostituzione valvolare per via chirurgica o transcateretere. Noi vogliamo studiare i processi che sottendono la progressione di queste patologie e trovare dei farmaci perché i pazienti possano evitare l'intervento. Il lavoro che svolgiamo nei laboratori e nei reparti è fondamentale per conoscere come funziona il nostro corpo e come progrediscono le patologie e quindi di conseguenza come curarle. Ma non solo, la Ricerca e la conoscenza sono fondamentali per migliorare la qualità della vita di tutti i nostri pazienti."

Paolo Poggio
Ricamatore Monzino

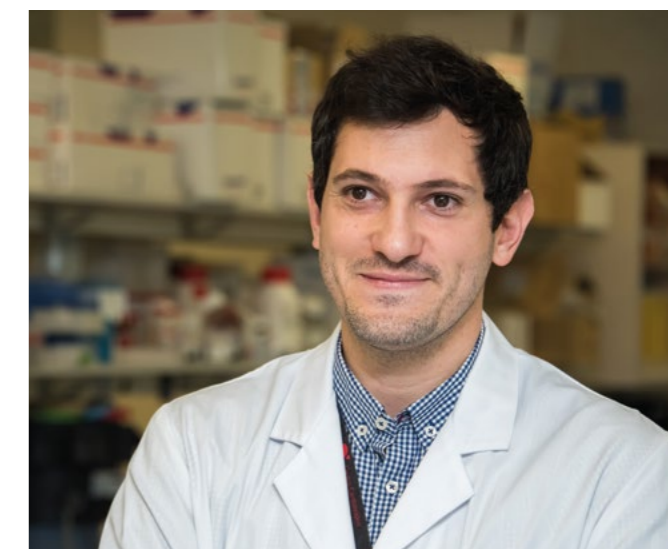

I protagonisti della Ricerca

Il sostegno alla Ricerca oncologica e cardiovascolare della Fondazione IEO-CCM si concretizza ogni anno in borse di studio per coloro che con il lavoro, il sacrificio, il coraggio e la perseveranza, studiano, testano, sperimentano, ipotizzano e scoprono nuove cure.

Nel 2020 sono state 30 le borse di studio assegnate in diversi ambiti di ricerca, dall'individuazione di nuovi anticorpi terapeutici contro la leucemia mieloide acuta allo studio sull'invecchiamento del cuore.

30

**BORSE DI STUDIO
ASSEGNATE**

a giovani talenti della Ricerca
70% donne e 30% uomini

"Il mio obiettivo è sempre stato quello di fare Ricerca. Durante il mio dottorato mi sono occupato della leucemia mieloide acuta cercando di capirne i principali meccanismi molecolari.

Adesso il progetto che sto portando avanti presso lo IEO, grazie a una borsa di studio finanziata dai donatori della Fondazione IEO-CCM, ha lo scopo di individuare degli anticorpi monoclonali che possono essere utilizzati come farmaci contro questa malattia.

I tempi del laboratorio sono molto lunghi e per chi fa il mio mestiere la continuità è l'elemento più importante. Anche nella quotidianità le soddisfazioni sono tante. Capire che la tua ipotesi di partenza era effettivamente corretta è il motivo per cui tutti noi ricercatori continuiamo a fare questo lavoro."

Roberto Ravasio
Ricercatore IEO



"Mi chiamo Estella, sono una ricercatrice del Monzino. Grazie alla borsa di studio della Fondazione IEO-CCM studio il ruolo del microRNA miR-34a nella calcificazione muscolare e nello sviluppo di patologie cardiovascolari connesse all'invecchiamento, per esempio l'aterosclerosi. La Ricerca è un processo lento e richiede pazienza per l'ottenimento di un risultato. Il lavoro di ogni giorno è però importante, perché ci consente di aggiungere un nuovo, piccolo pezzo di conoscenza al mosaico del nostro progetto. Per fare della Ricerca un aiuto concreto per gli altri, abbiamo bisogno della fiducia e del supporto di tutti. Insieme possiamo davvero fare la differenza."

Estella Zuccolo
Ricercatrice Monzino



Assistere i pazienti a 360°

I trattamenti e la degenza possono rappresentare dei momenti di difficoltà in cui si rende necessario un supporto. A causa dell'emergenza sanitaria Covid-19, i pazienti dello IEO e del Monzino non hanno potuto essere accompagnati durante le visite all'interno degli Istituti dai propri familiari. Per questo motivo, nel corso del 2020 la Fondazione ha sostenuto le attività dei volontari dell'Associazione SOTTOVOCE, che hanno offerto assistenza ai pazienti per l'accesso ai servizi degli Istituti e il conforto di un dialogo nei momenti di difficoltà.



"Già a metà febbraio i segnali dell'arrivo del Covid-19 apparivano sempre più evidenti e minacciosi. E così è stato. L'uragano si è abbattuto su di noi, su SOTTOVOCE, su IEO e Monzino, su Milano, sul nostro Paese e ovunque nel mondo intero. Grazie all'impegno di tutti i volontari, sono partite numerose iniziative da remoto che hanno consentito la conclusione del 21esimo corso di formazione per 24 nuovi volontari. Tuttavia per noi l'allontanamento dai reparti e, di conseguenza, l'impossibilità di stare accanto ai pazienti e ai loro familiari è stato davvero difficile e doloroso. Soprattutto perché consapevoli che molti degenti hanno dovuto affrontare il tempo del ricovero senza poter contare sulla presenza dei loro cari. Da metà maggio 2020 a un gruppo di volontari è stato possibile tornare nell'area dell'accoglienza dello IEO e del Monzino per la rilevazione della temperatura, per l'accettazione ai totem, per aiutare i pazienti a orientarsi verso le loro destinazioni. Nell'intento di non far mancare a nessuno un sorriso o un piccolo gesto di aiuto, SOTTOVOCE c'è e intende continuare a esserci, come sempre, con discrezione, sensibilità e rispetto, accanto ai pazienti e ai loro familiari."

Claudia Gariboldi
Vicepresidente SOTTOVOCE



Sempre nell'ambito dell'assistenza ai pazienti, la Fondazione IEO-CCM ha sostenuto i progetti della Fondazione Luvi, dedicati all'assistenza dei pazienti con patologie avanzate inguaribili e alle persone con gravi fragilità psico-fisico-sociali.



Nell'ottica di assistere i pazienti a 360°, ogni anno inoltre, la Fondazione finanzia il servizio navetta gratuito che collega lo IEO con la linea verde della metropolitana e permette ai pazienti di raggiungere comodamente l'Istituto.

La Raccolta Fondi

La Fondazione può garantire ogni anno sostegno alla Ricerca dei due ospedali IEO e Monzino grazie alle donazioni da privati, aziende, enti che vengono coinvolti di volta in volta attraverso azioni dedicate, campagne, eventi e iniziative. Per farlo la Fondazione investe in professionalità, sviluppa nuove idee, costruisce relazioni e avvia processi, sempre con l'obiettivo di rendere il più efficiente possibile il proprio operato e di dare impulso al volume della raccolta fondi per rispondere alle esigenze degli ospedali.

Questo importante risultato è stato reso possibile da scelte accurate in termini di risorse umane coinvolte e dedicate allo sviluppo di specifiche aree, di investimenti in nuove tecnologie, tra cui gli strumenti dedicati al digital fundraising e all'innovazione nelle iniziative realizzate, che si sono dovute adattare rapidamente a nuove modalità.

I PROVENTI

Grazie alle attività commerciali e di raccolta fondi realizzate durante il corso del 2020, la Fondazione ha conseguito uno straordinario risultato raggiungendo un totale complessivo di 6.032 milioni di Euro, con una crescita del 15% rispetto al 2019 che vedeva i proventi attestarsi a 5.239 milioni di Euro.



+ 15% rispetto al 2019

Crescita	+793.000€
Raccolta Fondi	+976.664€
Attività Commerciali	-183.095€

Le donazioni compongono un totale complessivo di raccolta fondi pari a 5.557 milioni di Euro e si distinguono tra le diverse aree: INDIVIDUI che si conferma essere l'area di maggiore rilievo con il 34% sul totale, seguiti dall'area CORPORATE ed ENTI EROGATIVI (la cui attività si esplicita non solo attraverso donazioni, nel grafico, ma anche attraverso sponsorizzazioni ed erogazione di servizi, attività commerciali), dai LASCITI, dagli EVENTI e dai MAJOR DONORS, ovvero le grandi donazioni da parte di persone fisiche.

Le entrate sono composte da tre categorie di fondi: quelli provenienti da donazioni, in forma di erogazioni liberali, quelli provenienti da attività commerciali, in forma di acquisti di beni e servizi, e dai proventi finanziari.

Nello specifico, della prima categoria fanno parte le donazioni da parte di privati, le partnership di co-marketing o il sostegno a specifici progetti da parte di aziende, il supporto dei grandi donatori individuali, i lasciti. Alla seconda categoria, invece, appartengono le attività di vendita dei due negozi della Fondazione all'interno di IEO, la sponsorizzazione di iniziative ed eventi di sensibilizzazione, divulgazione e raccolta fondi. Tutte queste attività hanno subito un forte ridimensionamento a causa dell'impossibilità di svolgerle per le restrizioni dovute alla pandemia.

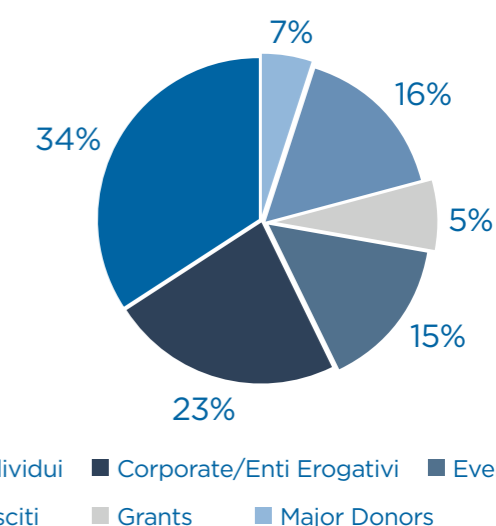

Trasparenza e Monitoraggio

La trasparenza è uno degli aspetti che caratterizzano le attività della Fondazione IEO-CCM. Nel rispetto dei donatori e delle loro volontà, la Fondazione si impegna a destinare sempre più fondi a sostegno della Ricerca dello IEO e del Monzino.

La costante vicinanza con gli Istituti e il fatto di essere l'unica realtà dedicata esclusivamente e direttamente al sostegno degli ospedali, permette di monitorare attentamente i bisogni dei medici, dei ricercatori e dei pazienti e valorizzare l'utilizzo delle risorse messe a disposizione.

La Fondazione ha messo a punto negli anni una modalità di azione che distingue tra due tipologie di fondi raccolti.

La prima riguarda i contributi raccolti senza una particolare destinazione, vale a dire senza l'indicazione di utilizzo per specifici studi, ricerche o acquisto di strumentazione. In questo caso, i fondi cosiddetti istituzionali sono erogati a chiusura bilancio a favore di IEO e Monzino a sostegno di quelle attività, indicate dalle Direzioni degli Istituti come più strategiche e urgenti.

La seconda, invece, riguarda quei contributi che vengono raccolti con un'indicazione precisa sulla finalizzazione: si tratta di quei casi in cui chi dona sceglie di destinare una somma a uno specifico progetto, studio, ricerca.

In questo caso, si riferisce a fondi cosiddetti vincolati, per i quali la Fondazione eroga agli Istituti le somme tracciandone la destinazione e monitorandone il corretto utilizzo.

In entrambi i casi, la Fondazione è impegnata in un costante e preciso lavoro di monitoraggio e rendicontazione, all'interno di un processo di trasparenza verso coloro che danno fiducia agli Istituti attraverso donazioni e verso coloro che ne fanno l'uso migliore, medici e ricercatori, per progredire nello studio delle patologie oncologiche e cardiovascolari.



Bando Fondi Istituzionali



COMITATO TECNICO SCIENTIFICO

Il Comitato Tecnico Scientifico della Fondazione svolge una funzione tecnico-consultiva in merito ai programmi di attività della Fondazione stessa. Grazie alle alte competenze scientifiche dei suoi membri, la Fondazione garantisce rigore e professionalità nella valutazione dei progetti di ricerca sottoposti al loro vaglio ed eroga, in base alla loro valutazione scientifica, un numero stabilito di borse di studio finanziandole con i fondi istituzionali raccolti nell'anno.

MEMBRI DI DIRITTO DEL COMITATO

Presidente, Prof. Roberto ORECCHIA
Direttore Scientifico IEO

Vicepresidente, Prof. Giulio POMPILIO

Direttore Scientifico Monzino

ALTRI MEMBRI DEL COMITATO

Dott.ssa Marina CAMERA
Dott. Ugo CAVALLARO
Prof. Filippo DE MARINIS
Dott. Franco ORSI
Prof. Pier Giuseppe PELICCI
Dott. Mauro PEPI
Dott.ssa Daniela TRABATTONI

La Ricerca va avanti grazie ai piccoli gesti

“La persona al centro” è il motto alla base dell'Istituto Europeo di Oncologia e del Centro Cardiologico Monzino ed è lo stesso principio che la Fondazione applica nell'approccio con i propri donatori. Essi sono posti al centro di un percorso di ringraziamento e di coinvolgimento che li rende partecipi della missione comune: la lotta contro il cancro e le patologie cardiovascolari.

Nel 2020 l'area Individui si è strutturata inserendo una risorsa dedicata alle attività di donor care, per garantire un'esperienza di sostegno unica e per consentire ai donatori di seguire nel tempo il lavoro dei medici e ricercatori, di leggere storie e testimonianze di pazienti che hanno trovato negli Istituti uno spazio di cura e attenzione grazie alla loro donazione.



Dare voce ai protagonisti della Ricerca ha permesso di avvicinare le persone alla vita nei laboratori e nei reparti dello IEO e del Monzino, creando un circolo virtuoso basato su condivisione e fiducia.

Fondazione IEO-CCM
ISTITUTO EUROPEO DI ONCOLOGIA
CENTRO CARDIOLOGICO MONZINO

IEO Istituto Europeo di Oncologia

Hai un nuovo messaggio da Roberto

Gentile Silvia,

non ci siamo mai incontrati ma è come se già ci conoscessimo: mi chiamo Roberto e lavoro nei laboratori dello IEO grazie ad una borsa di studio sostenuta anche da te.

La mia ricerca ha lo scopo di individuare nuovi anticorpi terapeutici contro la Leucemia Mieloidica Acuta, uno studio che mi appassiona e che può portare a risultati concreti per la vita di tante persone.

Ti chiederai se il mio lavoro, anche in questo periodo così particolare, stia continuando. Sono felice di poterti dire che allo IEO non ci siamo mai fermati e non ci fermeremo di certo ora.

Questo anche grazie a te, Silvia, che con la tua donazione mi dai fiducia ed energia per continuare a fare del mio meglio contro il cancro.

Oggi ti chiedo di rinnovare il tuo sostegno, così da sostenere tanti altri ricercatori come me. Soltanto insieme possiamo rendere le patologie oncologiche sempre più curabili!

DONA ORA

Roberto Ravasio
Ricercatore
Dipartimento Oncologia Sperimentale
Istituto Europeo di Oncologia

P.S.: un'ultima cosa ci tengo a dirti. Per augurarti Buone Feste, a seguito della tua donazione di almeno 15 Euro riceverai un piccolo presente da parte nostra: il taccuino #nessunorestalndietro!

BUONE FESTE (nonostante tutto)

Via Ripamonti 435 - 20141 Milano
Telefono: 02.57483798
Fax: 02.94379269
Email: info@fondazioneieo-ccm.it

Seguici su:
f t i p in

La donazione regolare

Tra le forme di sostegno alla Ricerca, la donazione regolare è quella più preziosa: rappresenta infatti un contributo continuativo che permette di programmare e garantire fondi per progetti di ricerca di ampio respiro che hanno bisogno di tempo per poter procedere e raggiungere risultati.

Il coinvolgimento di nuovi sostenitori è avvenuto nel corso del 2020 grazie anche alla presenza dei dialogatori all'interno degli Istituti, che informano sull'importanza di questa modalità di sostegno.

Nonostante le restrizioni e le difficoltà logistiche che hanno temporaneamente interrotto questa attività, dopo aver messo in opera tutti i provvedimenti sanitari necessari alla più stretta tutela dello staff e dei pazienti, la Fondazione ha ripreso l'attività e oggi i dialogatori rappresentano sempre di più un punto di riferimento per tutti coloro che accedono alle strutture ospedaliere.

"Sono Matteo e lavoro insieme alla Fondazione IEO-CCM, promuovendo il sostegno regolare a favore della Ricerca dello IEO e del Monzino. Il 2020 è stato un periodo molto particolare: le mascherine sui nostri volti rendono più difficile quel piccolo gesto di conforto, un sorriso, nei confronti dei pazienti che camminano all'interno degli ospedali. Ma questa condizione non ci ha fermati. Quando spiego loro il nostro lavoro e l'importanza della Ricerca, ho l'occasione unica di instaurare un legame, di dare una parola di conforto e di condividere la gioia di una buona notizia appena appresa. Ho la fortuna di creare con i pazienti un legame di amicizia e vivere insieme preoccupazioni e gioie, ricordando loro che noi siamo lì. Oggi, nell'ascolto e nella comprensione, domani perché grazie al loro sostegno possiamo fare la differenza. Ciò che mi riempie il cuore è che i pazienti dello IEO e del Monzino sono sempre pronti ad ascoltarci, sostenerci e ringraziarci per il lavoro che facciamo! Ciò che amo del mio lavoro è questo, condividere con gli altri il grande valore del sostegno alla Ricerca."

Matteo

Dialogatore della Fondazione IEO-CCM



Le donazioni spontanee, in memoria e per gli eventi speciali

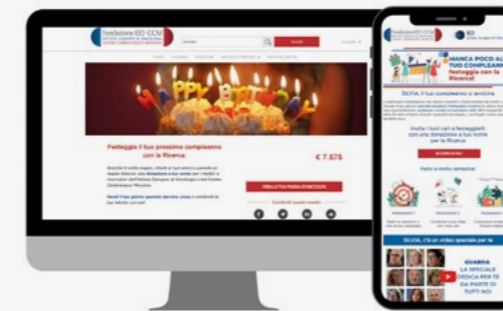

I donatori individuali che sostengono la Ricerca con piccole donazioni sono il cuore della raccolta fondi della Fondazione IEO-CCM. Il particolare momento storico vissuto nel 2020 ha rappresentato una sfida per continuare a coinvolgere tutti nello sforzo straordinario richiesto ai medici dello IEO e del Monzino. Con questo obiettivo, la Fondazione ha promosso le donazioni attraverso la comunicazione interna agli ospedali, i social e il web, i gadget "NESSUNORE-STAINDIETRO", implementando iniziative di personal fundraising e attivando campagne di raccolta fondi personali, create in occasione di compleanni o realizzate in memoria di una persona mancata da chi condivide la mission della Fondazione e rende partecipi i propri contatti dell'importanza di ogni piccolo gesto per la Ricerca.

"Le mani infarinate, il grembiule, le pentole sul fuoco, il profumo delle torte appena sfornate, i menù delle feste e le ricette che conservava come il più prezioso dei tesori. Quando penso a Nonna Maria è questo che mi viene in mente: la sua passione smisurata per la cucina che ha trasmesso ai suoi figli, ai nipoti e a tutta la famiglia. Pensandoci oggi credo che questa sua passione fosse non tanto per il cibo, quanto per la tavola come momento di scambio, di condivisione e di dialogo: a tavola si racconta della propria giornata, si scambiano idee ed emozioni. In casa di Nonna Maria non era importante se la tavola fosse apparecchiata con la tovaglia di lino della domenica, l'importante è che fossimo seduti tutti insieme, un'abitudine importantissima che ogni giorno cerco di trasmettere alle mie bambine. La malattia di mia suocera Maria, una donna forte e una nonna molto presente per le mie figlie, ci ha addolorato e fatto sentire a disagio, come se fossimo in una stanza in penombra dove cerchi l'interruttore senza trovarlo. Organizzare una raccolta in sua memoria cercando di creare una concreta opportunità ha trasformato il dolore di una perdita, ha dato un senso diverso a una mancanza e ha riaperto la luce in quella stanza buia. Abbiamo scelto subito con convinzione di sostenere la Ricerca in ambito nutrizionale con il Progetto SmartFood perché volevamo che il nostro gesto non fosse legato alla malattia ma a qualcosa che amava moltissimo: la cucina, per sentirla più vicina e per ritrovare ricordi, profumi, sapori e parole, quelle in famiglia, attorno alla tavola apparecchiata, il suo posto preferito."

Cristina

Sostenitrice della Fondazione IEO-CCM

Collaborazioni RICERCAte

Nel 2020 l'area Corporate si è strutturata con l'inserimento di personale dedicato e, nonostante il momento storico particolarmente sfidante, è cresciuta del 69% rispetto al 2019.

Due le direzioni su cui si è attivata l'area: il consolidamento delle partnership già in essere e la creazione di nuove, grazie allo sviluppo di iniziative e campagne dedicate al target aziendale.

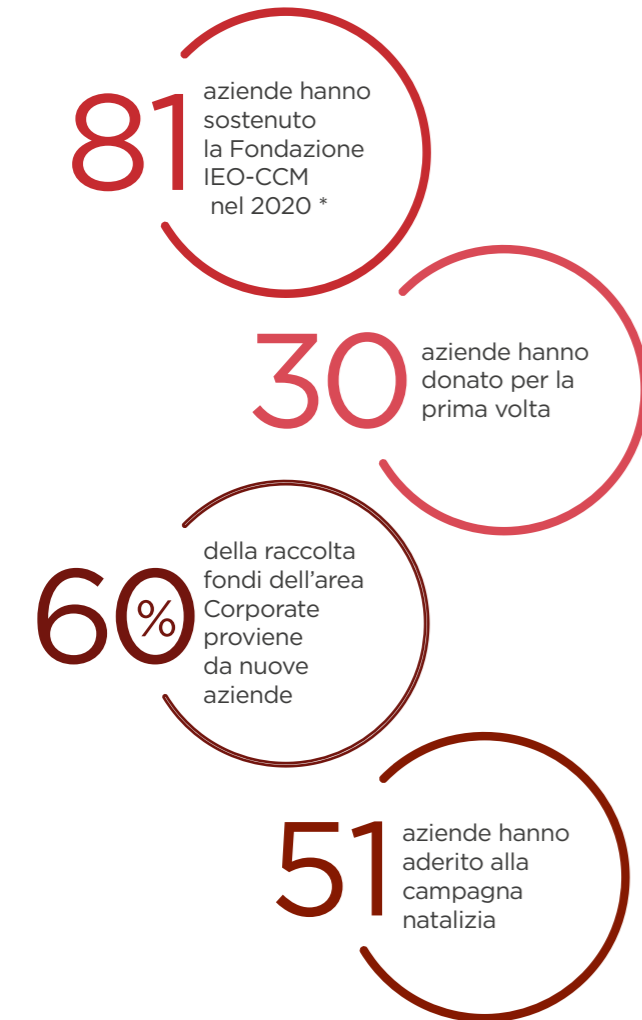

*escludendo la campagna natalizia

L'approccio della Fondazione IEO-CCM prevede una restituzione concreta dell'impatto del contributo dell'azienda e la costruzione di collaborazioni pensate appositamente per le esigenze delle realtà che decidono di essere al fianco della Ricerca degli Istituti. Questo approccio personalizzato permette di sostenere concretamente la Ricerca e allo stesso tempo contribuisce al raggiungimento degli obiettivi aziendali, in un'ottica win win.

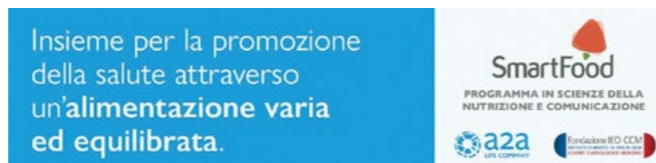

La Fondazione IEO-CCM ha collaborato con A2A per la realizzazione di azioni rivolte agli oltre 11.400 dipendenti dell'azienda.

La partnership ha visto coinvolto il team di nutrizioniste SmartFood, il programma di ricerca in Scienza della Nutrizione e Comunicazione promosso dallo IEO, che si è occupato di affiancare l'azienda su diversi ambiti: realizzando una brochure per i dipendenti con indicazioni su come comporre un piatto sano, diffondendo pillole e articoli sul tema della corretta alimentazione e organizzando webinar formativi per tutti coloro che desideravano approfondire come adottare uno stile di vita sano. Tutte le attività sono state realizzate con lo scopo di favorire la diffusione dei principi della sana alimentazione anche sul luogo di lavoro.



In occasione della Terza Edizione della Milano Heart Week, evento di sensibilizzazione sulla prevenzione e cura delle patologie cardiovascolari promosso dal Centro Cardiologico Monzino e per la Giornata Mondiale per il Cuore del 29 settembre, UBI Banca, che da sempre crede nella Ricerca, ha scelto di sostenere la diffusione della campagna diventando partner tecnico. In particolare, l'azienda si è fatta promotrice della campagna di raccolta fondi con tutti i suoi dipendenti e clienti per unire le forze e sostenere la Ricerca cardiovascolare.



Il Gruppo Unipol ha scelto di sostenere due importanti progetti dedicati alla salute delle donne. Presso IEO Women's Cancer Center, il primo centro in Italia dedicato al mondo dei tumori femminili, il sostegno di Unipol ha permesso di acquistare un apparecchio per la prevenzione dell'alopecia che garantisce una migliore qualità della vita alle pazienti oncologiche in terapia. Inoltre, il Gruppo Unipol ha finanziato una borsa di studio per un ricercatore nell'ambito del Monzino Women, il progetto del Centro Cardiologico Monzino dedicato alla salute cardiovascolare delle donne.

#RicerchiAMO



Coop Lombardia, partner storico della Fondazione e degli Istituti, ancora una volta è stato al fianco della Ricerca con un'attività solidale presso i suoi punti vendita. Dal 1 al 31 dicembre è stata realizzata l'iniziativa #RicerchiAMO. In tutti i 92 punti vendita Coop, IperCoop e InCoop presenti sul territorio lombardo, parte del ricavato della vendita di frutta secca è stata destinata alla Ricerca dello IEO e del Monzino.

"La tutela delle persone e della loro salute è uno dei fondamenti della nostra missione e Coop è da sempre attenta nel proporre prodotti di elevata qualità a prezzi accessibili. Il gradimento da parte dei nostri soci e clienti nei confronti della collaborazione con la Fondazione IEO-CCM è stato ulteriormente riconfermato dal risultato della campagna #RicerchiAMO, con un successo che è andato ben oltre le aspettative. Le vendite della frutta secca hanno generato un volume di vendite che si è trasformato in una donazione alla Fondazione IEO-CCM di 80.000 Euro che contribuirà alla ricerca scientifica oncologica e cardiovascolare dello IEO e del Monzino."

Alfredo De Bellis
Vicepresidente Coop Lombardia s.c.



In occasione del Natale 2020 la Fondazione IEO-CCM ha lanciato la Campagna "Quest'anno scegli un Natale Ricercato". La Ricerca infatti è il regalo più grande che si possa fare per il futuro di tutti. Le oltre 50 aziende aderenti, hanno avuto la possibilità di scegliere per i propri clienti, fornitori e partner un augurio o un regalo solidale per essere al fianco della Fondazione a sostegno dello IEO e del Monzino.

Fondazioni aziendali ed enti erogativi

La relazione con le Fondazioni aziendali e gli enti erogativi è sicuramente strategica per il sostegno alla Ricerca scientifica. Nel 2020 sono state poste le basi per consolidare il rapporto con i partner che avevano già espresso la volontà di sostenere la Ricerca e per costruire quello con enti con cui ancora non vi era stata la possibilità di presentare i numerosi progetti di Ricerca che la Fondazione IEO-CCM sostiene.

Tra questi nel 2020 hanno scelto di supportare la Ricerca di IEO e Monzino: Ralph Lauren Corporate Foundation, Fondazione Invernizzi, Fondo Banca Intesa, Unicredit Foundation, Fondazione Deutsche Bank Italia, Fondazione di Comunità Milano, Fondo Giacomo Ponzone.

Lasciti ed eredità

Nel 2020 sono stati destinati oltre 860.000 Euro alla Ricerca grazie ai contributi dei lasciti testamentari e delle eredità. Questa tipologia di contribuzione consente di poter contare su fondi che per loro natura non sono vincolati a specifici progetti e utilizzi, permettendo quindi alla Fondazione di renderli disponibili laddove maggiormente necessari.

La crescita significativa di questa voce tra i proventi 2020 dimostra quanto questa modalità di contributo sia preziosa e potenziale. Nel corso dell'anno, complice l'emergenza sanitaria che ha imposto a tutti noi riflessioni e valutazioni sui temi della salute e della vita, sono state rilevate un numero in netta crescita di richieste di informazioni e approfondimenti sul funzionamento di questo tipo di donazioni.

5
PRATICHE TESTAMENTARIE
gestite nel corso dell'anno

32
RICHIESTE DI INFORMAZIONI
ricevute

sostenibile nel lungo periodo e misurabile in termini di sviluppo della Ricerca in ambito oncologico e cardiovascolare a beneficio dell'intera comunità.

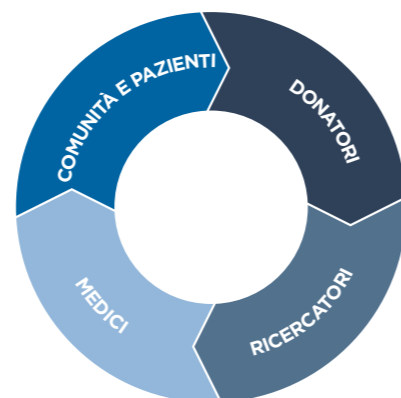

"Due anni fa ho accompagnato per mano il mio amore Beppe laddove nessuno può sapere cosa succede. Negli anni passati alla IEO abbiamo avuto la possibilità di conoscere, oltre alla indiscussa professionalità, l'affetto nella cura e l'affetto che cura. Questo ci ha permesso di percorrere quel difficile cammino sentendoci sostenuti, guidati, supportati. Perciò in stima, riconoscenza e gratitudine ho deciso di sostenere la Ricerca attraverso la Fondazione IEO-CCM, in modo che l'Istituto possa continuare la sua eccellenza e sempre più persone possano beneficiare di quello che abbiamo ricevuto. La Ricerca è il punto luce che brilla e illumina il buio del male e sono fiero che il nome del mio Beppe sia tra i grandi donatori dello IEO."

Antonella Razzetta Zoppini
Sostenitrice della Fondazione IEO-CCM



Eventi e iniziative speciali per la Ricerca

L'anno della pandemia ha inciso fortemente su tutte quelle iniziative pianificate in presenza impendendone lo svolgimento. Ma è stato possibile realizzarne alcune, nel rispetto delle normative vigenti.



"United for the Heart" è la serata benefica organizzata a Milano da United Onlus per sostenere il progetto di ricerca del Centro Cardiologico Monzino dedicato alla cardiomiopatia aritmogena, una grave disfunzione cardiaca che colpisce anche in giovane età e che costituisce una delle prime cause di morte improvvisa nei giovani e negli atleti. Presentata da Massimo Giletti e da Roberta Morise, alla serata hanno partecipato numerosi ospiti, tra cui il sindaco di Milano Giuseppe Sala e il gotha dello sport nazionale: dal presidente del Coni Giovanni Malagò a Gabriele Gravina, presidente della Figc, dall'AD della Lega Serie A, Luigi De Siervo, a presidenti e dirigenti di Club calcistici. Durante la serata si è svolta un'asta di beneficenza, animata da due "battitori" d'eccezione: i comici Pio e Amedeo.



La Delegazione Torino della Fondazione dal momento della sua costituzione offre un concreto sostegno alla Ricerca cardiovascolare del Centro Cardiologico Monzino attraverso l'organizzazione di charity dinner e di iniziative speciali di raccolta fondi. Grande successo per l'evento "Torino guarda in alto, uniti per la Ricerca" tenutosi presso la Fondazione Sandretto Re Rebaudengo. Una serata sentita e fortemente voluta dalle preziosissime componenti della Delegazione che hanno coinvolto un ristretto numero di persone per una cena placée, nel rispetto nelle normative da Covid-19.



Eataly Milano Smeraldo ha dedicato una giornata alla prevenzione a supporto della Fondazione, con una proposta di attività realizzata in collaborazione con SmartFood e La Cucina Italiana, autorevole mensile di gastronomia e di cultura alimentare. Nell'area Mercato del negozio, è stata offerta la possibilità di acquistare una shopper con prodotti di qualità amici della prevenzione. Inoltre nei punti di ristoro sono stati proposti piatti studiati a quattro mani dagli chef di Eataly e dalle nutrizioniste SmartFood, con ingredienti e tecniche di cottura favorevoli alla prevenzione e alla salute, senza mai dimenticare il gusto.



In occasione della Terza Edizione della Milano Heart Week, la settimana di sensibilizzazione e prevenzione delle patologie cardiovascolari promossa dal Monzino, si è svolta domenica 27 settembre la Monzino Run. La corsa, organizzata nell'ambito della Salomon Running Milano, è stata dedicata alla prevenzione delle malattie cardiovascolari. 5 km di tracciato da percorrere, a sostegno della Ricerca sul cuore.

Iniziative di divulgazione e sensibilizzazione gratuite e aperte a tutti si sono svolte al Villaggio Salomon Running Milano a CityLife alla presenza degli specialisti del Monzino che hanno trascorso un'intera giornata a disposizione del pubblico per rispondere a dubbi e curiosità su svariati argomenti: prevenzione, fattori di rischio e salute cardiovascolare.



INIZIATIVE DIGITALI

Quarantena, lockdown, pandemia, zona rossa e gialla... Quando organizzare eventi in presenza è diventato impossibile, la creatività ha dato vita a nuove idee e iniziative tutte digitali: lezioni di yoga, allenamenti virtuali e cooking class in collaborazione con prestigiosi chef, food influencer e personaggi della tv.

Ernst Knam, i Fratelli Cerea del ristorante stellato "Da Vittorio", Cristina Bowerman, Giancarlo Morelli, Sonia Peronaci, Roberta Capua per citarne solo alcuni. Ma anche iniziative di shopping online, visite virtuali a luoghi d'arte e molto altro.



Ernst Knam



Sonia Peronaci

COMMUNITY DELLA RICERCA

In diversi momenti dell'anno influencer e personalità del mondo dello spettacolo e dell'intrattenimento si sono fatti portavoce dei messaggi della Fondazione diventando speciali ambasciatori delle iniziative di fundraising e divulgazione.

Le cantanti Arisa e Paola Iezzi, la conduttrice tv Paola Marella, il musicista Saturnino Celani sono solo alcune delle celebrities che hanno supportato la Fondazione durante il 2020.

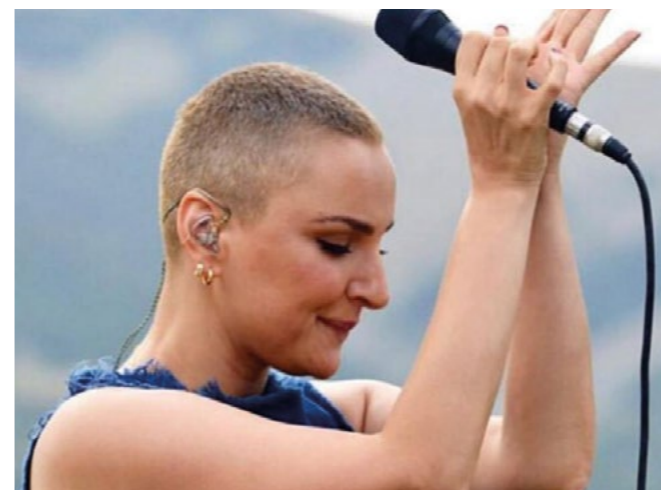

Arisa



Paola Marella



Saturnino Celani

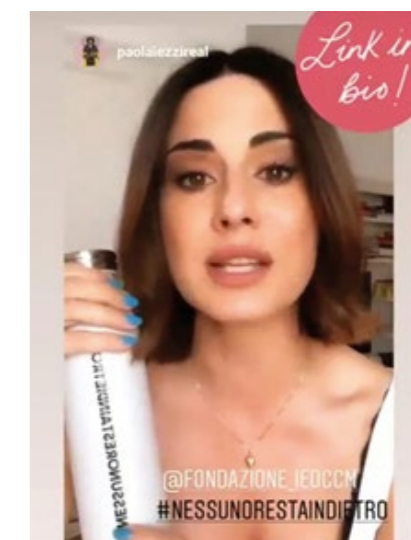

Paola Iezzi

Non solo celebrities, ma anche pazienti o ex pazienti degli Istituti scelgono di entrare a far parte della Community della Ricerca per sostenere medici e ricercatori impegnati ogni giorno allo IEO e al Monzino.



“Mi chiamo Claudia e sono una travel blogger. La storia del blog che gestisco insieme a mio marito, (2cuoriinviaggio.it) inizia il giorno del mio 35° compleanno quando ho scoperto di avere un tumore al seno triplo negativo di 1,3 cm. Spesso sento dire “non vado a controllarmi perché poi magari mi trovano qualcosa”, ma questa è una frase assurda. La prevenzione serve proprio a questo: a scoprire l’eventuale lesione tumorale prima possibile, quando è ancora curabile. Posso dire che, grazie alla prevenzione, ai medici dello IEO e alla Ricerca oggi sono qui. Quel giorno del mio 35° compleanno mi sono fatta la promessa che se fossi uscita viva da quell’esperienza, non mi sarei dimenticata. Non mi sarei dimenticata che la vita è una, che il futuro è oggi e che i sogni non vanno tenuti a prendere polvere nel cassetto.”

Claudia
Travel blogger e sostenitrice della Fondazione IEO-CCM



“Sono Maria Rosa, ho 55 anni, e ho conosciuto la Fondazione IEO-CCM durante il periodo trascorso al The Vintage Project, il negozio a sostegno della Ricerca, presso Scalo Milano. In questa occasione ho avuto modo di conoscere il team della Fondazione e tra noi si è instaurato un rapporto di profonda amicizia e rispetto. Lo scorso anno mi hanno diagnosticato un tumore al seno e ho iniziato il mio percorso di cure presso lo IEO. Sto sperimentando in prima persona l’attenzione al paziente e l’eccellenza nelle Cure che lo IEO è in grado di fornire e il mio impegno nei confronti della Ricerca è diventato ancora più forte! Cerco di dedicare tutto il tempo che posso, tra una terapia e l’altra, alle attività di volontariato con la Fondazione IEO-CCM. Quest’anno purtroppo ci sono stati pochi eventi ma ho partecipato alla Monzino Run come volontaria, invitando persone presenti in piazza a sostenere la Ricerca e anche a casa riesco a dare il mio contributo. Poter sostenere la Ricerca, anche con piccoli gesti, mi riempie di gioia per me e per tutte le altre persone che sono state colpite da una malattia. Grazie mille per questa bella opportunità.”

Maria Rosa
Paziente IEO e volontaria della Fondazione IEO-CCM



“Mi chiamo Nicoletta, ho 31 anni e due anni fa una diagnosi di tumore mi ha cambiato la vita: carcinoma al seno metastatico non operabile.

A causa della malattia, la mia quotidianità è stata nettamente stravolta. Così, nel periodo di isolamento dovuto al lockdown ho iniziato a dipingere una Madonna senza volto, per tenere la mente occupata e lontana dai pensieri negativi. A un primo dipinto è seguito un secondo e poi un terzo. Così è arrivata quasi naturalmente la decisione di proporre al pubblico le mie creazioni, non solo quadri ma anche felpe, t-shirt e borse in materiali riciclati e bio, e di devolvere una parte del ricavato alla Fondazione IEO-CCM. Per me è molto importante poter sostenere la Ricerca contro il tumore al seno e il lavoro delle mie fantastiche oncologhe che si prendono cura di me e con le quali è nato un sentimento di amicizia e affetto. A tutte le donne che stanno combattendo la loro personale battaglia contro il cancro dico di non perdere mai la speranza e il coraggio. Questa diagnosi ha sicuramente modificato la mia visione della vita ma non ha mai spento la voglia di vivere e sorridere, ed è anche attraverso il potere del colore che voglio trasmettere questo messaggio: non c’è cosa più bella di vivere a colori.”

Nicoletta
Paziente IEO e sostenitrice della Fondazione IEO-CCM



“Mi chiamo Oriana e nel 2019 è mancata mia mamma seguito da un tumore. Da quel giorno ho iniziato ad avere la sensazione di dover fare qualcosa, e quel pensiero non mi abbandonava mai. Mia mamma indossava fieramente i suoi berretti, simbolo della sua lotta contro il cancro, per questo motivo ho creato i miei “angeli con bandana”, una piccola bambola che attraverso la Fondazione IEO-CCM sostiene l’Unità di Fertilità e Procreazione in Oncologia dello IEO. Grazie a questa iniziativa sento di avere ancora un forte legame con mia madre e sono certa di aiutare la Ricerca a compiere tanti passi avanti.”

Oriana
Sostenitrice della Fondazione IEO-CCM

Cena d'Artista

Nel 2020 non è stato possibile festeggiare il Natale con le tradizionali cene di gala della Fondazione, che in passato hanno permesso di destinare importanti somme a sostegno della Ricerca dell'Istituto Europeo di Oncologia e del Centro Cardiologico Monzino.

Per essere al fianco degli Istituti, e celebrare le feste con una cena più intima, la Fondazione ha ideato "Cena d'Artista."

Sei artisti d'arte contemporanea di altissimo livello - Maurizio Cattelan, Elmgreen & Dragset, Sarah Lucas, Helen Marten, Paola Pivi e Ragnar Kjartansson - hanno disegnato ognuno un piatto per comporre un esclusivo set da sei pezzi per immaginare di apparecchiare virtualmente una tavola imbandita molto speciale.

In poche settimane, grazie alla tempestiva e generosa risposta di aziende e privati, è stata raggiunta la cifra di 550.000 Euro che sono stati destinati all'acquisto di una nuova Tac, strumento fondamentale per individuare con grande anticipo gli indicatori di polmoniti interstiziali da Covid-19, ancora più aggressive nei pazienti immunodepressi oncologici e cardiovascolari.



VESTIAMO VICINI

Il mondo della moda è sceso in campo ancora una volta per sostenere un importante progetto di raccolta fondi, "VEstiamo Vicini" a favore della Ricerca.

Un'iniziativa solidale che ha consentito agli appassionati di moda, ma anche di gioielli e beauty, di dare un prezioso contributo a sostegno di medici e ricercatori impegnati nella Ricerca di cure innovative e personalizzate. Oltre 70 brand prestigiosi del mondo della moda e del lusso hanno generosamente donato alla Fondazione più di 130 prodotti (tra abiti, accessori, gioielli, profumi e oggetti per la casa) con offerte vantaggiose, per sostenere la Ricerca scientifica degli Istituti.



Si ringrazia per il supporto:

Acqua di Parma, Alberta Ferretti, Alexander McQueen, Amor y Mezcal, Aquapulia, Be Your Bag, Blazé Milano, Cancellier Paris, Carolina Ravarini, Chiara Biasi X Matineè, Chiara Boni, Chopard, Church's, CO|TE, Coccinelle, Coliac, Compagnia Italiana, Dr. Vranjes Firenze, Dsquared2, Emporio Armani, Ermanno Scervino, Ermenegildo Zegna, Etro, Fila, Funky Mama, Gianvito Rossi, Giuseppe Zanotti, Gucci, Italia Independent, Jiji, La Milanese, Laneus, Lara Bellini, Larusmiani, Laura Biagiotti, Le Nom - Saint Tropez, Ledamadera, Luisa Beccaria, Luxury White, Malo, Manebi, Mantero, Marinella, Max Mara, Mia Bag, Micheluzzi Glass, Missoni, Miu Miu, Moschino, MSGM, My Style Bags, Once Milano, Palm Angels, Philosophy di Lorenzo Serafini, Piaget, Piquadro, Prada, Ralph Lauren, Roger Vivier, Sara Battaglia, Scilè, Sergio Rossi, Simonetta Ravizza, Spallanzani, Stefano Ricci, The Bridge, The Complainers, Thin Things, Tod's, Tommy Hilfiger, Via Della Spiga, Vibi Venezia.

Smart Shops

All'interno dello IEO si trovano gli Smart Shops della Fondazione IEO-CCM, con due punti vendita rispettivamente nei building 1 e 2. Anche durante l'emergenza Covid-19 i negozi sono rimasti aperti e hanno garantito a tutti i pazienti la possibilità di acquistare prodotti utili per le loro esigenze post-operatorie o relative alle terapie in corso.



Le campagne



#NESSUNORESTAINDIETRO

A marzo del 2020 a fronte della situazione imprevedibile e spaventosa dell'emergenza sanitaria nasce la campagna digitale #NESSUNORESTAINDIETRO, che risponde alle preoccupazioni e alle incertezze dei pazienti dello IEO e del Monzino con un messaggio chiaro e inequivocabile: nessuno resta indietro. Anche durante l'emergenza sanitaria le patologie oncologiche e cardiovascolari non si sono fermate, così come i nostri medici e ricercatori hanno continuato a lavorare per rendere il cancro e le malattie del cuore sempre più curabili e per rispondere alle esigenze di tutti i pazienti.

L'obiettivo dell'iniziativa era ambizioso: puntare la luce su queste patologie in un momento in cui l'attenzione mediatica era concentrata sull'emergenza Covid-19. La partecipazione è stata straordinaria, #NESSUNORESTAINDIETRO è diventata una campagna di crowdfunding che ha coinvolto persone, enti e aziende che, donando piccole e grandi somme,

hanno dimostrato che insieme si può davvero fare la differenza, arrivando a raccogliere oltre 425.000 Euro. In una prima fase il crowdfunding ha finanziato la messa in sicurezza dei pazienti e degli operatori sanitari e successivamente ha sostenuto studi di ricerca in ambito oncologico e cardiovascolare. Le storie dei medici e dei ricercatori sono state le protagoniste dello storytelling di quei mesi e i canali social e la piattaforma di raccolta fondi è stata invasa da messaggi di stima e supporto per la professionalità e la dedizione dimostrata dai medici e ricercatori dello IEO e del Monzino.

- #chi ricerca trova** **Maria Vita** - 31/03/2020
Sono una paziente IEO dal 2018. Grazie per quello che fate per noi, soprattutto in questo periodo così difficile. E grazie per i sorrisi che mi regalate ogni volta.
- #chi ricerca trova** **Arianna** - 31/03/2020
Nessuno resta indietro. Non sono stata una vostra paziente ma il lavoro che fate...è vita per tutti. Un caro caro saluto e un buon lavoro Arianna
- #chi ricerca trova** **Valentina Mariottini** 31/03/2020
Vi sono riconoscente per avermi curato dandomi speranza...In questo momento di emergenza non potevo non esservi vicino, come voi lo siete stati con me anche se ci separano 500km!!!

Durante l'anno #NESSUNORESTAINDIETRO è diventato il claim della Fondazione IEO-CCM e, per diffondere il messaggio, è stata realizzata una linea di gadget con taccuini e bottiglie termiche disponibili nei colori bianco e nero, consegnate a fronte di una donazione.



"Ora anche il momento del pranzo, da sempre occasione di scambio tra colleghi, ha un altro valore: le misure di sicurezza richieste dall'emergenza ci impongono di mantenere le debite distanze. Ma anche se siamo distanti fisicamente, il nostro obiettivo comune ci mantiene uniti in un unico fronte per tutelare i nostri pazienti e garantire loro sicurezza dal Covid-19. Lavorare tutto il giorno con mascherina, guanti e tute protettive non è semplice ma lo facciamo per noi stessi, per le nostre famiglie e per il bene dei nostri pazienti, perché #NESSUNORESTAINDIETRO!"

Gianluca De Marzo
Tecnico di laboratorio IEO

"In questi giorni così concitati, straordinari e mai vissuti prima io e i miei colleghi al Monzino continuiamo a essere fiduciosi. Ci siamo organizzati per aiutare tutti coloro che hanno bisogno e ci prendiamo cura non solo dei pazienti cardiologici che arrivano al nostro pronto soccorso, ma anche di quelli provenienti dagli ospedali lombardi in prima linea, che necessitano di liberare posti per i pazienti Covid. Stiamo facendo fronte comune perché solo così possiamo vincere. Oggi più che mai sappiamo che il lavoro che svolgiamo negli ospedali è prezioso e io sono molto orgogliosa di poterne fare parte."

Elisa Pelati
Infermiera Terapia Intensiva Monzino



#NESSUNORESTAINDIETRO

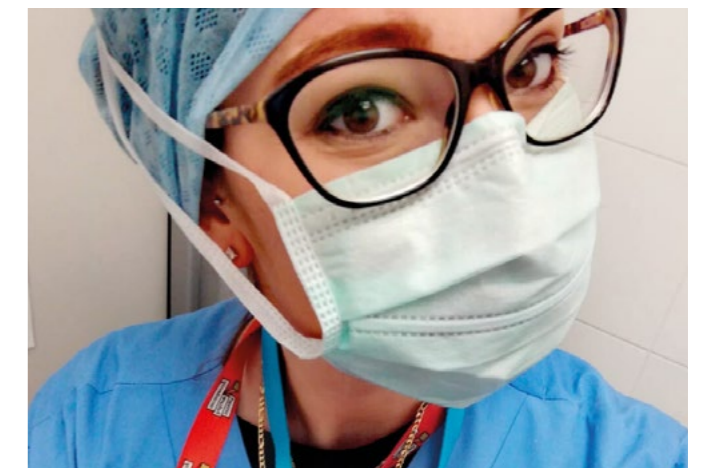

#NESSUNORESTAINDIETRO

Media

Nel corso dell'anno la Fondazione IEO-CCM ha lavorato per mantenere alta l'attenzione dei media e del pubblico sull'importanza del sostegno alla Ricerca in ambito oncologico e cardiovascolare e supportato in maniera trasversale tutte le attività di raccolta fondi. Inoltre, è stato ulteriormente rafforzato l'approccio integrato tra comunicazione offline e online.

Le attività di Ufficio Stampa veicolano sui media generalisti on e offline nazionali e locali, le iniziative della Fondazione e le innovazioni nell'ambito della Ricerca; segnalazioni, articoli e interviste vengono poi diffuse sul sito e sui canali social della Fondazione e amplificate anche dagli Istituti e dai protagonisti degli eventi, che condividono il valore dei contenuti con una sempre rinnovata community.



2020

- 272 post Facebook
- 268 post Instagram
- 108 post LinkedIn

Rispetto al 2019

- + 3.000 follower su Instagram
- + 1.000 follower su Facebook
- + 400 follower su LinkedIn

Per raggiungere sempre più persone e diffondere il proprio messaggio di sostegno alla Ricerca, la Fondazione IEO-CCM è presente sui principali social network con una crescita costante in termini di follower.

Facebook si conferma essere il primo canale della Fondazione in termini di copertura con una media di 2.800 persone raggiunte per ogni contenuto pubblicato e picchi di oltre 200.000 persone raggiunte.

Anche sui social le testimonianze di medici, ricercatori, sostenitori e pazienti sono state le grandi protagoniste della Fondazione IEO-CCM, così come il racconto live di eventi attraverso lo strumento delle Instagram stories e di tutte le iniziative di raccolta fondi intraprese nel corso dell'anno.

Questo risultato si deve anche grazie alla comunicazione integrata con lo IEO e con il Monzino.

Le Persone

Nel corso del 2020 la Fondazione IEO-CCM ha ampliato il suo staff, consolidando le diverse aree di cui si compone la raccolta fondi e la comunicazione con risorse dedicate.







www.fondazioneieoccm.it